Département de Haute Corse

Commune de Borgo

Plan Local d'Urbanisme

4.2	Village-Revinco-Paterno-Etang sud
	P.L.U. arrêté
	P.L.U. approuvé
	P.L.U. modifié

echelle 1/5000e *juillet 2010*

Légende:

- Limite de zone
- Limite espaces proches du rivage
- Limite ERC
- UA Dénomination de la zone
- Espaces Boisés Classés
- Zone non aedificandi (voie express ZX2)
- Emplacements réservés
- Éléments remarquables du patrimoine naturel (L 123.1.5-III.2° du Code de l'urbanisme)
- Bâtiments identifiés (en application de 2° de l'article R 123.12 du Code de l'urbanisme)
- Marge de recul
- Indice PEB
  - Zone A
  - Zone B
  - Zone C
  - Zone D

Servitudes soumises aux dispositions du Plan de Prévention des Risques Inondation approuvé par Arrêté Préfectoral du 15/06/2004

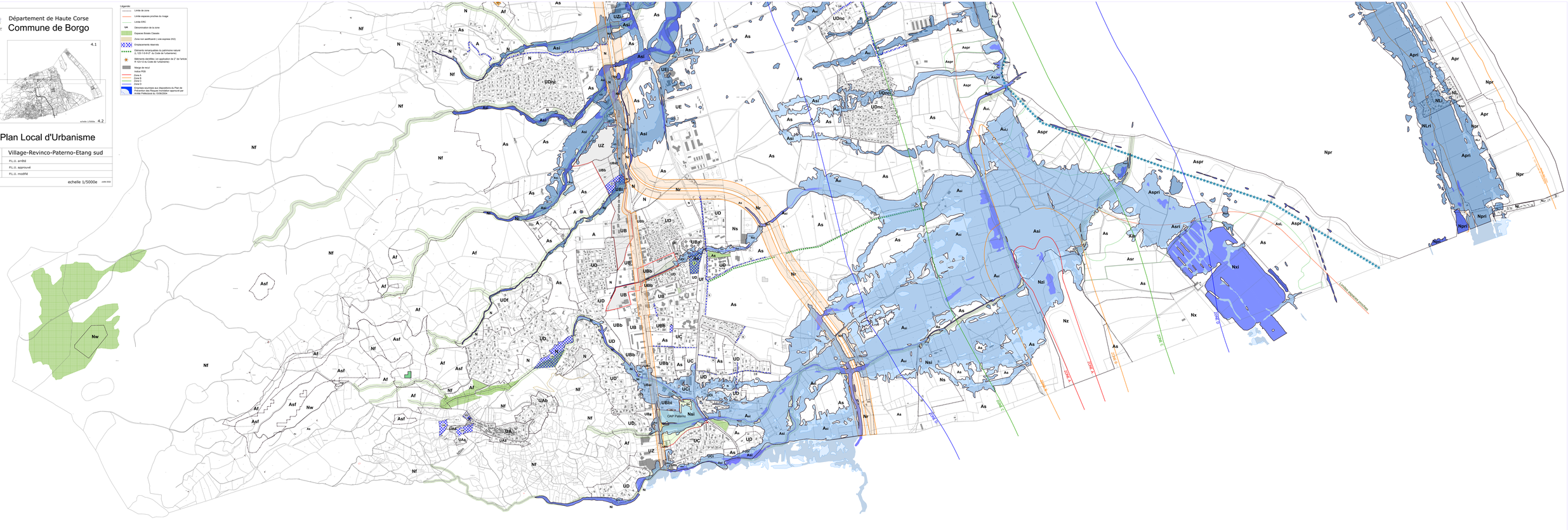
Nf
Nw
Asf
Af
Asf
Nf
Nw
Asf
Af
Asf
Af
Nf
Af
Nf
Af
Asf
Af
Nf
Af
Nf
Nf
Nf